47. Il n'y a de salut

Ac 4 : 12

D. Hurtrel

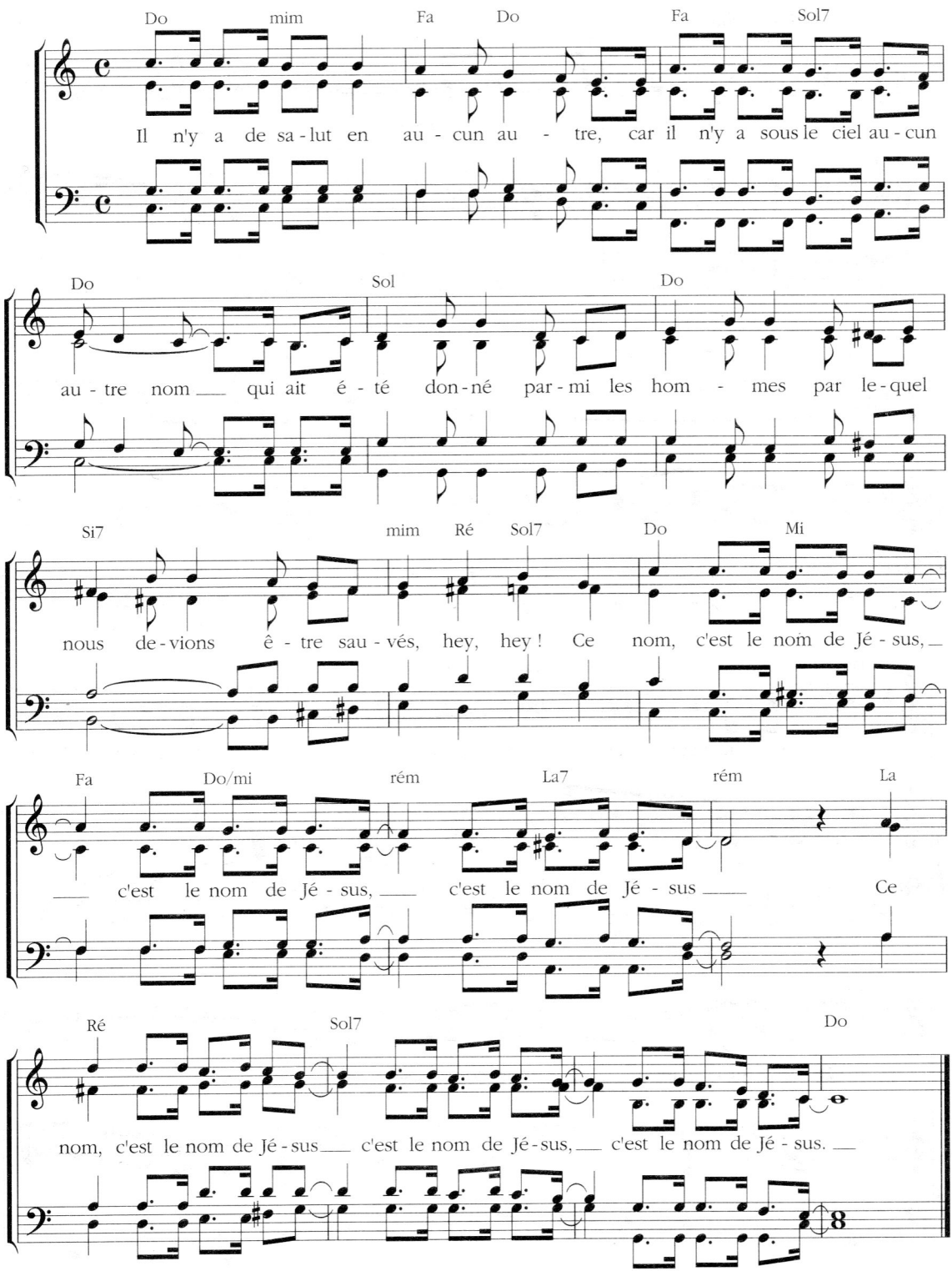

Utilisé avec l'autorisation du compositeur.