JE PENSE À TOI LA NUIT, LE JOUR

SPIRITUAL

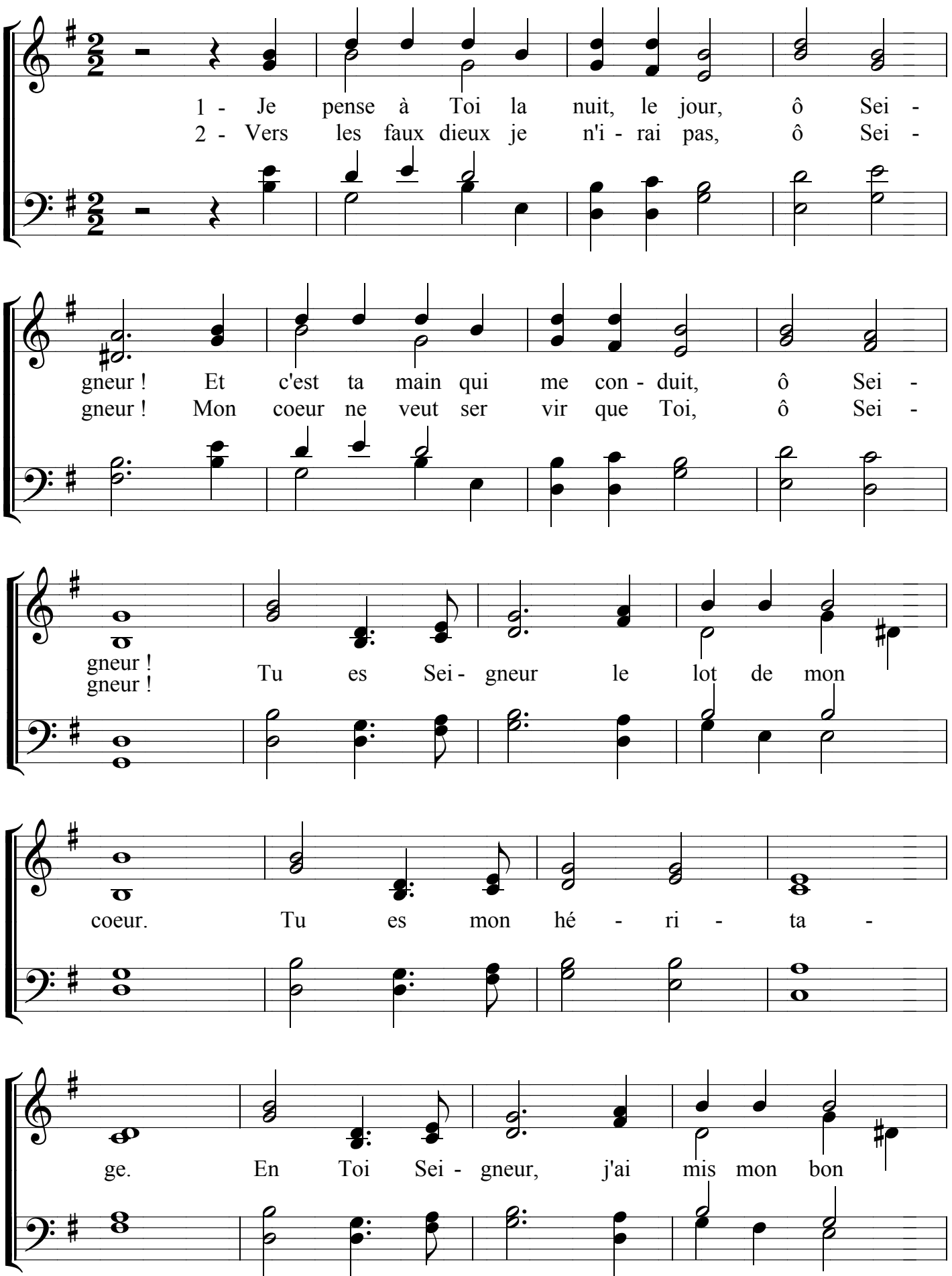

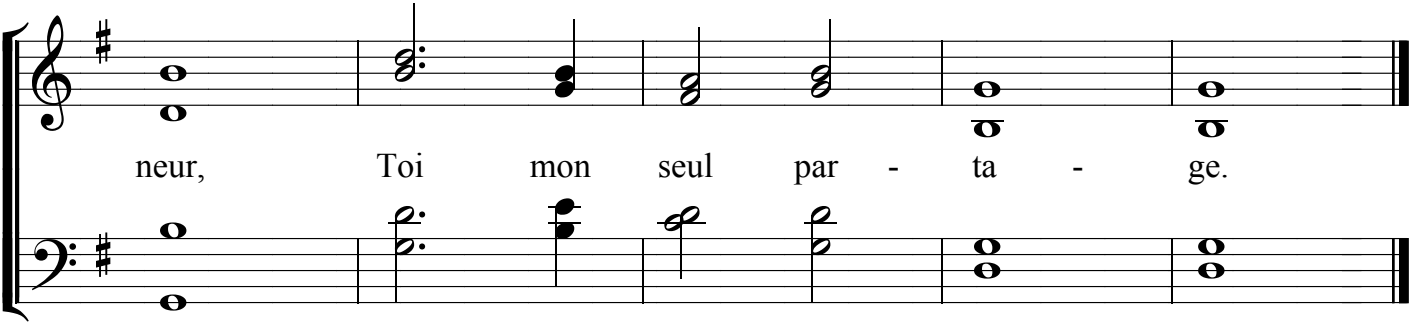

3 . Sur Toi les yeux toujours fixés, ô Seigneur !
Je chante et marche en sûreté, ô Seigneur !

4 . Que peut la mort pour m'engloutir, ô Seigneur !
Car du tombeau je dois surgir, ô Seigneur !

5 . Devant ta face il n'est que joie, ô Seigneur !
Joie débordante auprès de Toi, ô Seigneur !