# REVIENS À TON PÈRE



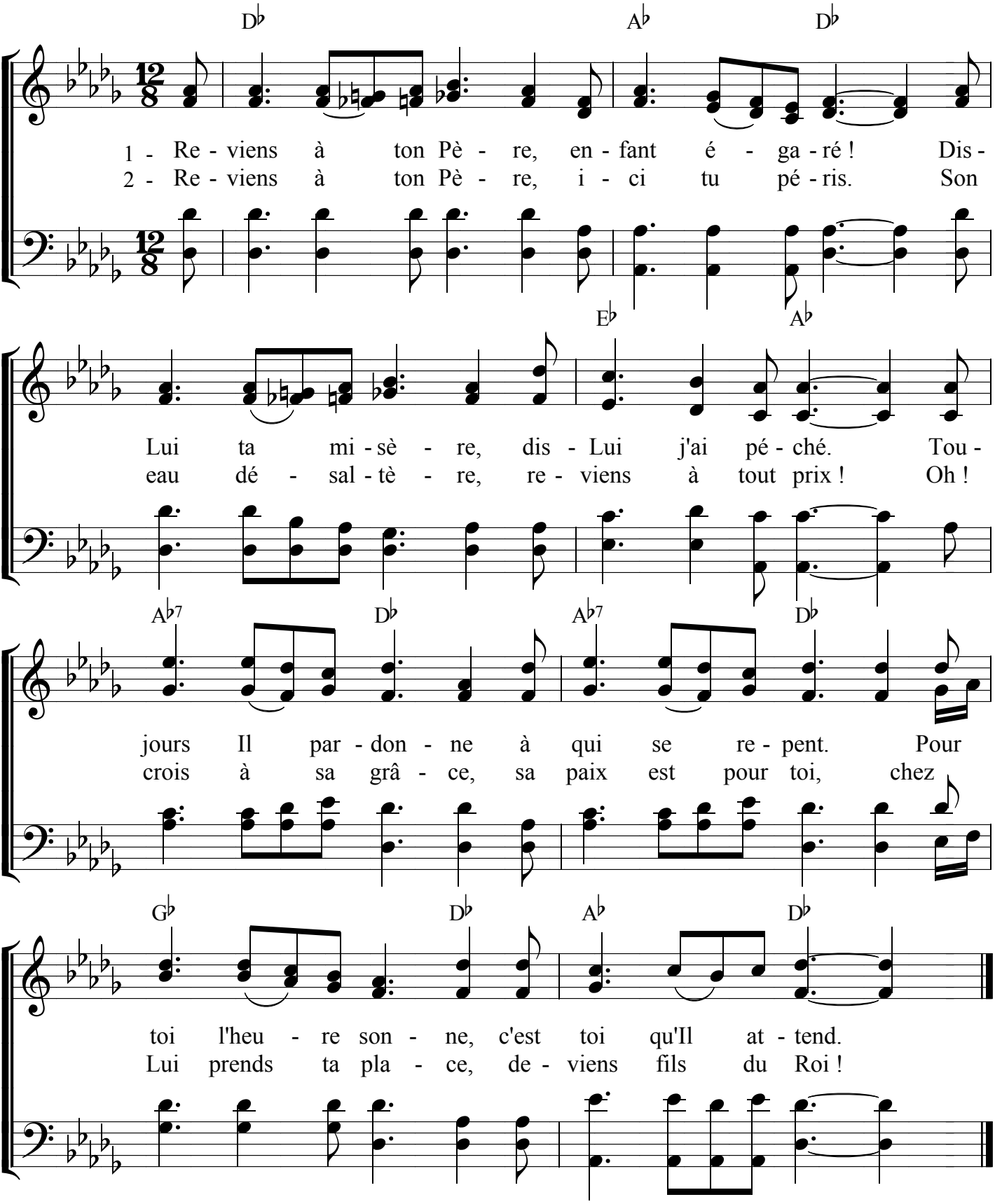


3

Reviens à ton Père, ses biens sont pour toi.
Entends sa prière, reviens sans effroi.
Sa main s'est tendue vers toi maintenant.
Sa voix bien connue dit : "Viens mon enfant !".

4

Reviens à ton Père, reviens c'est le port.
Reviens et préfère, la vie à la mort.
Vois-tu son coeur saigne devant son malheur,
Viens donc qu'Il t'étreigne, enfin sur ton coeur.