126. Torrents d'amour

Hé 10 : 19 et 20

T.J. Williams

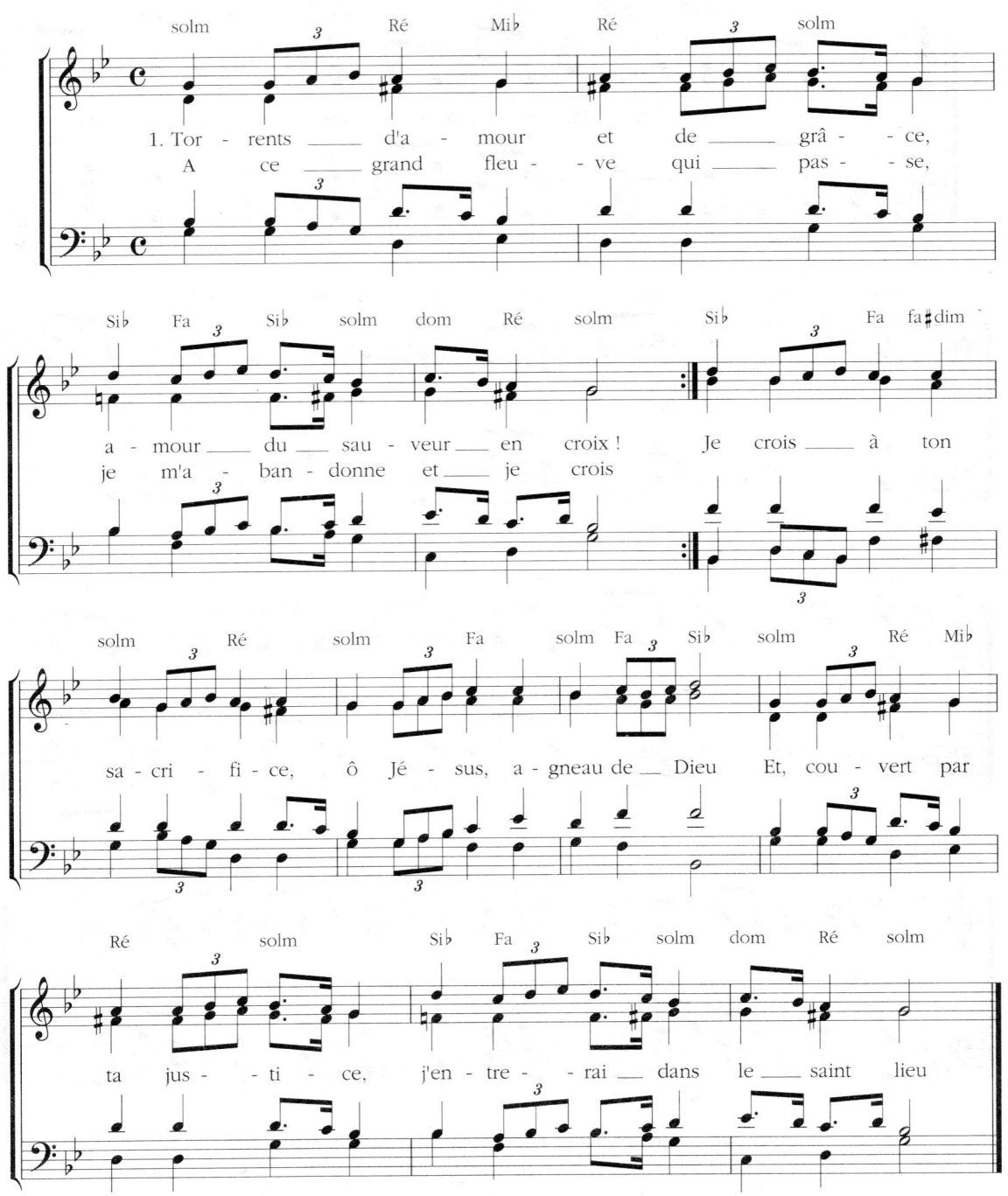

2. Ah ! que partout se répande ce fleuve à la grande voix !
   Que tout l'univers entende l'appel qui vient de la croix !

3. Que toute âme condamnée pour qui tu versas ton sang
   Soit au Père ramenée par ton amour tout-puissant

Tiré des Ailes de la Foi.