OUVRE TON CŒUR AU SAUVEUR

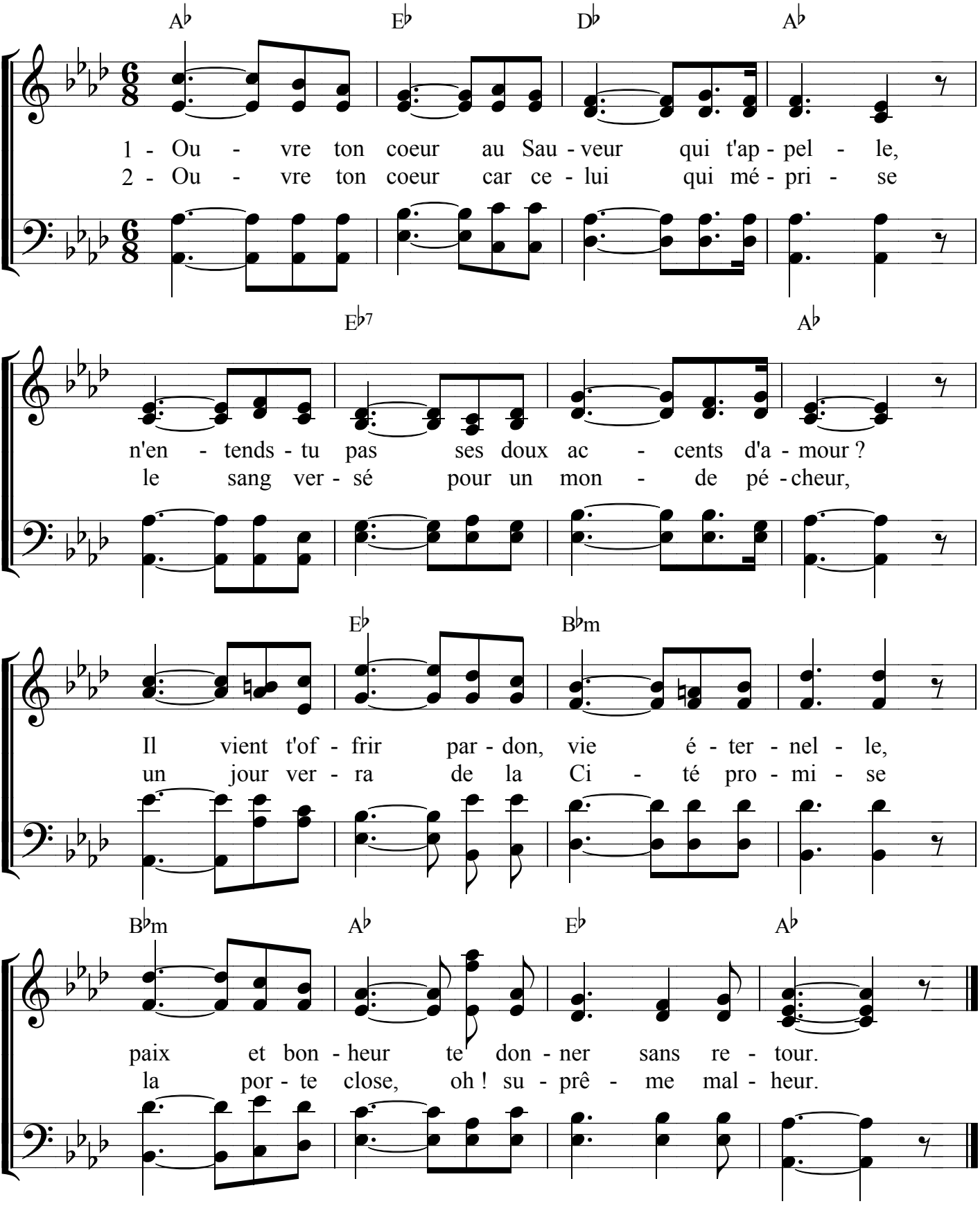

3

Ouvre ton coeur, le mourant du calvaire,
Le lavera dans son sang précieux.
Puis sans péché, sans tourment, sans misère,
Tu marcheras confiant vers les cieux !

4

Ouvre ton coeur, Jésus à l'instant même
Te dit : "Mon frère j'ai souffert pour toi.".
Crois seulement, un brillant diadème
Ceindra ton front, tu seras Fils de Roi !