65. Je suis avec vous

Mt 28 : 20
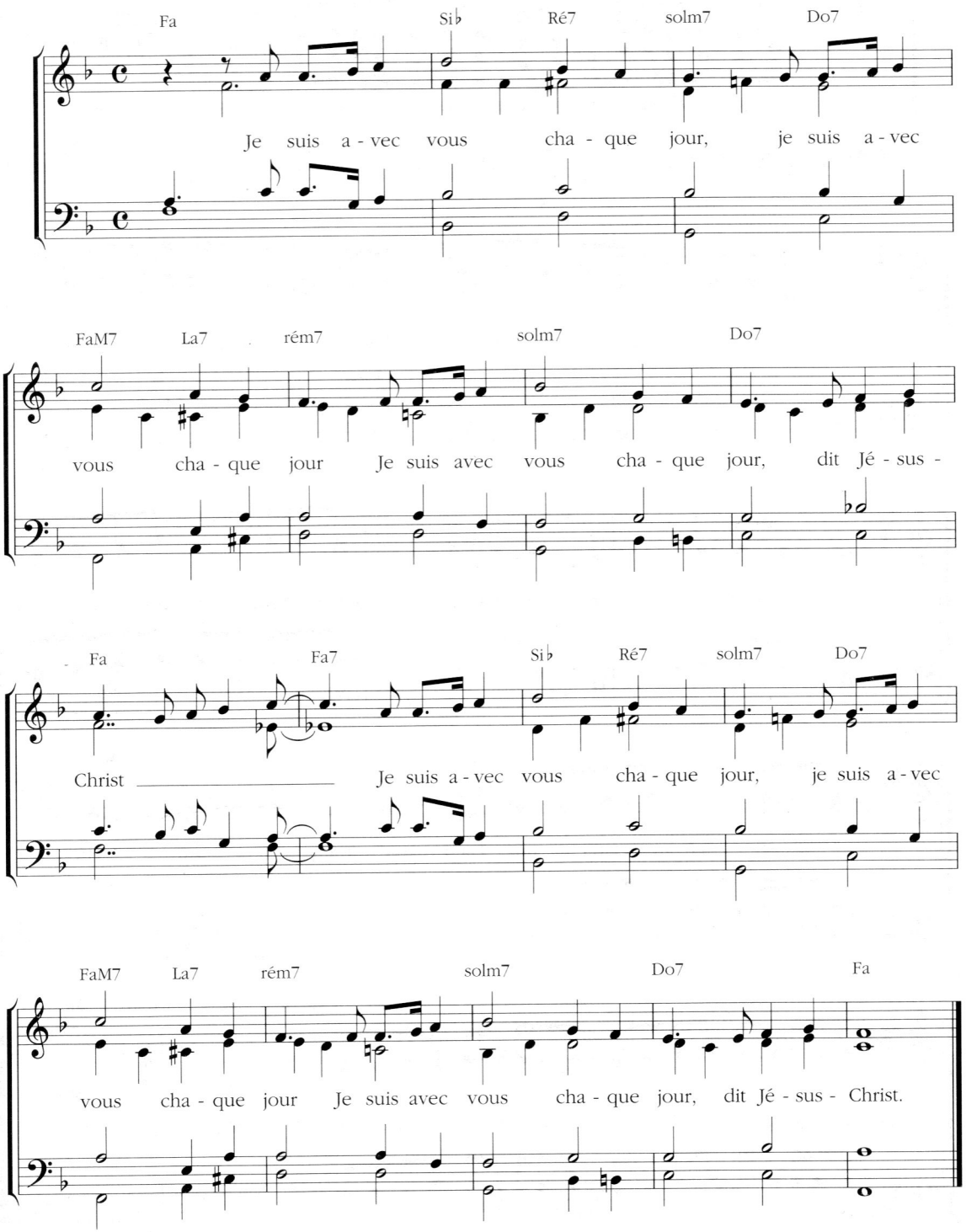
Anonyme