Pr 17 : 17

209. Le véritable ami

C. Moya

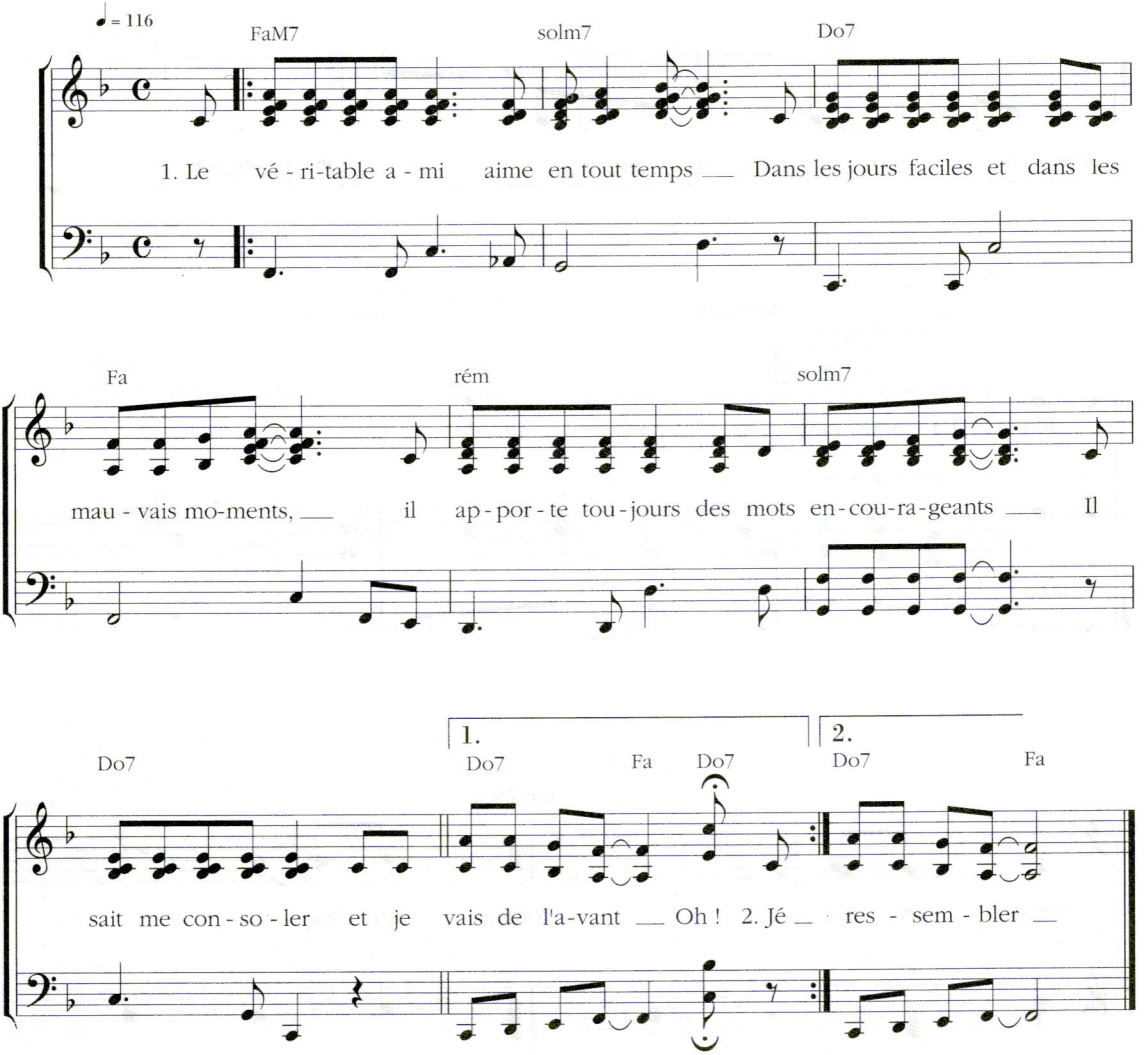

2. Jésus est mon ami, oui je le sais
Il a donné sa vie parce qu'il m'aimait
Je veux être fidèle à son amitié
Aimer à tout instant pour lui ressembler

© SACEM, C. Moya. Utilisé avec l'autorisation du compositeur.